

Faculté des Sciences du Sport et de l'Éducation
Master mention Sciences de l'Éducation – Formation d'adultes
Parcours Analyse de l'activité, pédagogie innovante

Objectifs de la formation

L'objectif premier du master est l'insertion et la qualification professionnelles dans le domaine de la formation des adultes. Il est toutefois possible de poursuivre un doctorat en sciences de l'éducation dans la spécialité "formation des adultes".

Le diplômé peut travailler dans les secteurs d'activité suivants :

- Secteur public de la formation des adultes
- Secteur privé de la formation des adultes
- Secteur de la recherche en formation des adultes

[Cliquez ici pour découvrir en détails la fiche formation de ce master](#)



Promotion 2021-2022

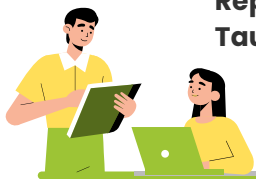

Répondants à l'enquête : 7 sur 10
Taux de réponse : 70,0%

Régime d'inscription :

Formation par alternance (ALT) : 2

Formation continue/Reprise d'études (FC/RE)/

Validation des acquis de l'expérience (VAE) : 5

Situations après le Master (n=7)

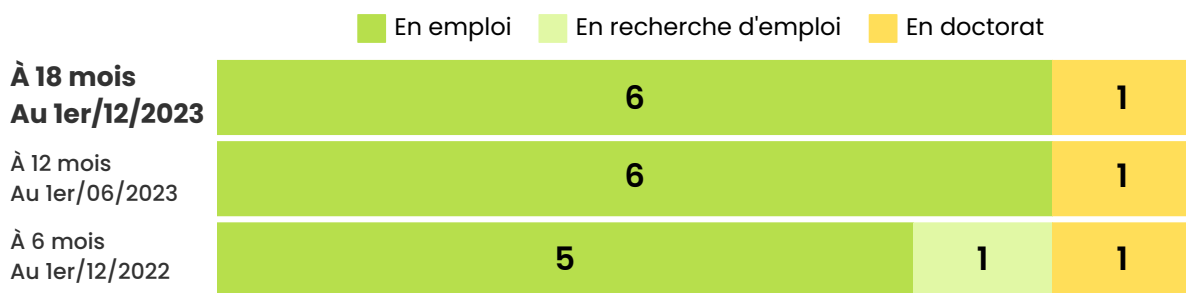

• Taux de poursuite d'études

(Nombre de poursuites d'études après le master / nombre de répondants)



Les chiffres clés : L'insertion professionnelle directe après le Master

- **Taux d'insertion professionnelle**

(Pour les répondants sans formation complémentaire post-master)

Nombre de diplômés en emploi / nombre de diplômés en emploi + en recherche d'emploi

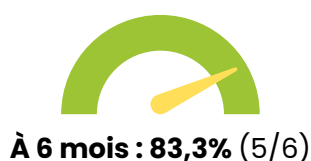

	Tous répondants	ALT	FC/RE/VAE
À 6 mois	83,3% (5/6)	100% (1/1)	80,0% (4/5)
À 12 mois	100% (6/6)	100% (1/1)	100% (5/5)
À 18 mois	100% (6/6)	100% (1/1)	100% (5/5)

- **Durée de recherche active du 1er emploi**

Pour les répondants ayant occupé un emploi, issus de la formation par alternance sans formation complémentaire post-master (n=1)

Pas de résultats significatifs.

- **Mode d'accès au 1er emploi**

Pour les répondants ayant occupé un emploi, issus de la formation par alternance sans formation complémentaire post-master (n=1)

Pas de résultats significatifs.

L'insertion professionnelle au 1er décembre 2023 (à 18 mois)

(Pour les répondants sans formation complémentaire post-Master - n=6)



Caractéristiques des emplois

	Eff.	%	ALT	FC/RE/VAE
Type de contrat				
CDI	4	66,7	1	3
CDD	2	33,3		2
Catégorie socio-professionnelle				
Ingénieur, cadre	2	33,3	1	1
Catégorie A de la Fonction publique	3	50,0		3
Catégorie B de la Fonction publique	1	16,7		1
Type d'employeur				
Fonction publique	4	66,7		4
Association ou organisme à but non lucratif	2	33,3	1	1
Temps de travail				
Temps complet	6	100,0	1	5
Lieu de l'emploi				
Finistère	3	50,0		3
Bretagne (hors Finistère)	2	33,3		2
Autres départements français	1	16,7	1	
Secteur d'activité				
Enseignement	2	33,3		2
Santé humaine et action sociale	2	33,3		2
Administration publique (hors enseignement)	1	16,7		1
Autres activités de service	1	16,7	1	

Revenu net mensuel

(y compris heures supplémentaires, primes et 13ème mois)

(Pour les répondants issus de la formation par alternance, en emploi en France, à temps plein, n=1)

Pas de résultats significatifs.

Adéquation emploi-formation (en eff.) :

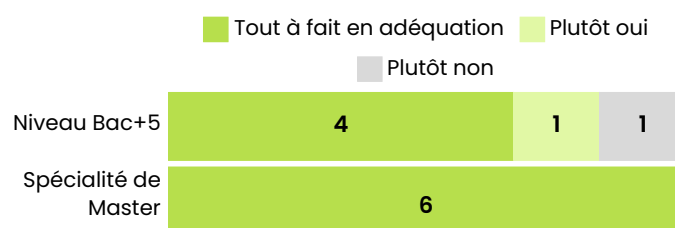

Appréciation portée sur les principaux aspects de leur emploi (en eff.) :

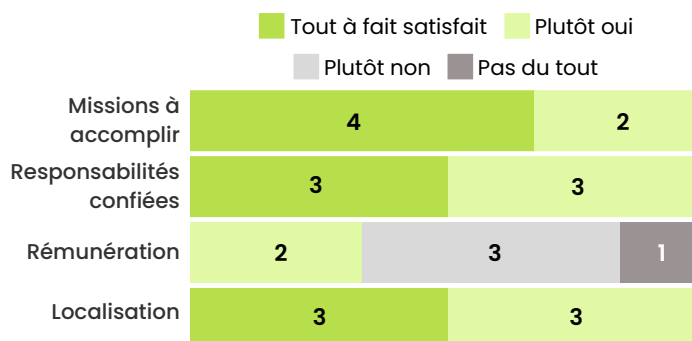

5 répondants sur 6 occupent toujours leur premier emploi 18 mois après leur master (83,3%)

Liste des emplois occupés au 1er décembre 2023

Pour les répondants sans formation complémentaire post-master



Régime d'inscription	Intitulé de poste	Missions	Secteur d'activité
ALT	Chargé de coordination pédagogique et mobilité internationale	Coordination pédagogique d'équipes / ingénierie pédagogique et numérique / référent mobilité internationale.	Autres activités de service Autres organisations fonctionnant par adhésion volontaire
FC/RE	Cadre de santé formateur	Ingénierie pédagogique / animation de séances (CM, TP, TD) / suivi pédagogique individuel / suivi de stage / analyse de pratiques.	Santé humaine et action sociale Activités hospitalières
FC/RE	Chargé de mission en ingénierie pédagogique	Accompagnement d'experts dans l'amélioration de leurs pratiques pédagogiques / accompagnement à la digitalisation d'offres de développement de compétences.	Administration publique (hors enseignement) Administration publique générale
FC/RE	Infirmier formateur	Dispensation de contenus théoriques dans le domaine des sciences infirmières à un public étudiant / suivi pédagogique individualisé / suivi de parcours de formation d'étudiants lors de stages / co-responsabilité dans le domaine numérique pour un établissement / guidance de mémoires.	Santé humaine et action sociale Activités hospitalières
FC/RE	Ingénieur pédagogique pour l'enseignement numérique	Accompagnement d'enseignants dans la conception de modules de formation à distance / gestion de projets.	Enseignement Enseignement supérieur
VAE	Responsable de la formation par apprentissage	Ingénierie et coordination pédagogique / coordination d'équipe / référent qualité Qualiopi.	Enseignement Enseignement secondaire technique ou professionnel



Poursuite d'études post-Master (n=1)

2022/2023 (n=1)			2023/2024 (n=1)		
Eff.	Intitulé de la formation Établissement	Résultat	Eff.	Intitulé de la formation Établissement	Résultat
n=1	Doctorat en Sciences de l'éducation Université de Bretagne Occidentale (29) Contrat doctoral	En cours	n=1	Doctorat en Sciences de l'éducation Université de Bretagne Occidentale (29) Contrat doctoral	En cours



Caractéristiques des diplômés 2021-2022 et des répondants à l'enquête :

(n= nombre d'individus)

	Diplômés (n=10)		Répondants (n=7)	
Genre				
Femmes	80,0% (n=8)		71,4% (n=5)	
Hommes	20,0% (n=2)		28,6% (n=2)	
Nationalité				
Française	100,0% (n=10)		100,0% (n=7)	
Série du baccalauréat				
L / A / A2	60,0% (n=6)		57,1% (n=4)	
S	30,0% (n=3)		28,6% (n=2)	
Baccalauréat professionnel tertiaire	10,0% (n=1)		14,3% (n=1)	
Lieu d'obtention du baccalauréat				
Finistère	20,0% (n=2)		28,6% (n=2)	
Département bretons hors Finistère	40,0% (n=4)		42,8% (n=3)	
Autres départements français	40,0% (n=4)		28,6% (n=2)	
Régime d'inscription				
Formation par alternance (ALT)	20,0% (n=2)		28,6% (n=2)	
Formation continue / Reprise d'études / Validation des acquis de l'expérience (FC/RE/VAE)	80,0% (n=8)		71,4% (n=5)	
Âge à l'obtention du Master	Médian	Moyen	Médian	Moyen
	42,5 ans	40,5 ans	41 ans	38,1 ans

Qui recrute les diplômés du master ?

MASTER MENTION SCIENCES DE L'ÉDUCATION PARCOURS FORMATION D'ADULTES : ANALYSE DE L'ACTIVITÉ, PÉDAGOGIE INNOVANTE

Promotion 2022

Ce document présente, pour le Master mention Sciences de l'éducation parcours Formation d'adultes : Analyse de l'activité, pédagogie innovante, les structures qui ont accueilli les étudiants du master en stage ou en alternance au cours de l'année 2021-2022, et celles qui ont recruté les diplômés.

- **Les listes de structures au sein desquelles les étudiants ont réalisé leur stage** sont issues de P.Stage, l'outil de gestion des conventions de stages pour les étudiants de l'UBO.
- **Les listes des structures au sein desquelles les étudiants ont réalisé leur alternance** sont issues de fichiers transmis par la Cellule Alternance de l'UBO (Service Universitaire de Formation Continue et d'Alternance).
- **Les listes des structures qui ont recruté les diplômés** sont issues de l'enquête sur l'insertion professionnelle des diplômés de masters 2022. Cette enquête a pour objectif de connaître le devenir des étudiants 18 mois après l'obtention du master. Seules les structures dont les emplois sont en lien avec le domaine d'études du master sont ici retenues. Le code NAF et le secteur d'activité économique sont indiqués pour chaque structure ainsi que le lieu de l'emploi du diplômé.

- **Structures qui ont accueilli les étudiants en stage :**
(Source : données issues de P.Stage)

STRUCTURE	VILLE	DÉP.
UNIVERSITÉ DE BRETAGNE OCCIDENTALE ENSEIGNEMENT 8542Z Enseignement supérieur	BREST	29
IFAC - CAMPUS DES MÉTIERS - CHAMBRE DE COMMERCE ET D'INDUSTRIE DE BREST ENSEIGNEMENT 8532Z Enseignement secondaire technique ou professionnel	GUIPAVAS	
ENTREPRENDRE AU FÉMININ ENSEIGNEMENT 8559A Formation continue d'adultes	LE FAOU	
CENTRE DÉPARTEMENTAL DE GESTION DE LA FONCTION PUBLIQUE TERRITORIALE DU FINISTÈRE ADMINISTRATION PUBLIQUE (HORS ENSEIGNEMENT) 8411Z Administration publique générale	QUIMPER	
GROUPEMENT D'INTÉRÊT PUBLIC (GIP) - INSTITUT DE FORMATION DES PROFESSIONNELS DE SANTÉ (IFPS) QUIMPER CORNOUAILLE ENSEIGNEMENT 8542Z Enseignement supérieur		
ÉCOLE DES HAUTES ÉTUDES EN SANTÉ PUBLIQUE ENSEIGNEMENT 8542Z Enseignement supérieur	RENNES	
INSTITUT DE FORMATION EN SOINS INFIRMIERS (IFSI) - CENTRE HOSPITALIER DU CENTRE BRETAGNE SANTÉ HUMAINE ET ACTION SOCIALE 8610Z Activités hospitalières	PONTIVY	56

- **Structures qui ont accueilli les étudiants en alternance :**
(Source : données transmises par le Service Universitaire de la Formation Continue et de l'Apprentissage – SUFCA)

STRUCTURE	VILLE	DÉP.
LA COOP DES MASQUES, BRETONNE ET SOLIDAIRE INDUSTRIES (MANUFACTURIÈRES, EXTRACTIVES ET AUTRES) 1395Z Fabrication de non-tissés, sauf habillement	GRÂCES	22

- **Structures qui ont accueilli les étudiants en alternance :**

(Source : données transmises par le Service Universitaire de la Formation Continue et de l'Apprentissage – SUFCA)

STRUCTURE	VILLE	DÉP.
CRÉDIT AGRICOLE DU MORBIHAN ACTIVITÉS FINANCIÈRES ET D'ASSURANCE 6419Z Autres intermédiations monétaires	VANNES	56
MINISTÈRE DE LA JUSTICE ADMINISTRATION PUBLIQUE (HORS ENSEIGNEMENT) 8423Z Justice	PARIS	75
N'OUBLIE JAMAIS SAS INFORMATION ET COMMUNICATION (Y COMPRIS INFORMATIQUE) 6201Z Programmation informatique	POITIERS	86
COMITÉ SOCIAL ET ÉCONOMIQUE DE LA RATP COMMERCE, TRANSPORTS, HÉBERGEMENT ET RESTAURATION 5629B Autres services de restauration n.c.a.	SUCY-EN-BRIE	94

- **Structures qui ont recruté les diplômés :**

(Source : données issues de l'enquête réalisée auprès des diplômés 18 mois après l'obtention du master)

STRUCTURE	VILLE	DÉP.
UNIVERSITÉ DE BRETAGNE OCCIDENTALE ENSEIGNEMENT 8542Z Enseignement supérieur	BREST	
CENTRE DÉPARTEMENTAL DE GESTION DE LA FONCTION PUBLIQUE TERRITORIALE ADMINISTRATION PUBLIQUE (HORS ENSEIGNEMENT) 8411Z Administration publique générale	QUIMPER	29
CENTRE HOSPITALIER INTERCOMMUNAL DE CORNOUAILLE SANTÉ HUMAINE ET ACTION SOCIALE 8610Z Activités hospitalières		
LYCÉE D'ENSEIGNEMENT PROFESSIONNEL DU RESTMEUR ENSEIGNEMENT 8532Z Enseignement secondaire technique ou professionnel	PABU	22
CENTRE HOSPITALIER DU CENTRE BRETAGNE SANTÉ HUMAINE ET ACTION SOCIALE 8610Z Activités hospitalières	PONTIVY	56

- **Structures qui ont recruté les diplômés :**

(Source : données issues de l'enquête réalisée auprès des diplômés 18 mois après l'obtention du master)

STRUCTURE	VILLE	DÉP.
INSTITUT DES TECHNIQUES D'INGÉNIEURS DE L'INDUSTRIE - PICARDIE AUTRES ACTIVITÉS DE SERVICE (DONT ORGANISMES EXTRACOMMUNAUTAIRES, MÉNAGES EN TANT QU'EMPLOYEURS...) 9499Z Autres organisations fonctionnant par adhésion volontaire	BEAUVAIS	60

- **Structures qui ont financé les doctorants :**

(Source : données issues de l'enquête réalisée auprès des diplômés 18 mois après l'obtention du master)

STRUCTURE	VILLE	DÉP.
UNIVERSITÉ DE BRETAGNE OCCIDENTALE ENSEIGNEMENT 8542Z Enseignement supérieur	BREST	29