

## Licence Géographie et Aménagement Parcours Aménagement et Urbanisme

### Objectifs de la formation

Le parcours Aménagement et Urbanisme est une spécialisation de 3e année organisée par l'Institut de Géoarchitecture. La formation est pluridisciplinaire et orientée vers les travaux de terrain. Les travaux sont appliqués à des territoires et des questionnements concrets et les équipes d'étudiants sont encadrées par des enseignants de plusieurs spécialités.

### Promotion 2022-2023

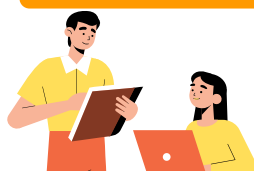

- 26 inscrits  
- 26 admis  
**Taux de réussite : 100%**

**Réinscrits à l'UBO en 2023-2024 : 16**  
**Non réinscrits : 10**

### Caractéristiques des étudiants inscrits en 2022-2023

(n= nombre d'individus)

#### Méthodologie de l'enquête 2024

Pour réaliser cette enquête, l'Observatoire a exploité le **fichier des étudiantes et étudiants réinscrits à l'UBO en 2023-2024 (Apogée)** afin de rendre compte des parcours post-Licence au sein de l'établissement.

Ces informations ont ensuite été complétées par une **enquête menée auprès des personnes non-réinscrites à l'UBO** par le biais d'un questionnaire complété en ligne ou par téléphone avec l'aide des enquêteurs de l'Observatoire.

L'enquête 2024 rend compte du parcours des personnes inscrites en Licence 3 l'UBO en 2022-2023 au **15 mars 2024**.

**Enquêtés non réinscrits : 10**  
**Répondants à l'enquête : 7 sur 10**  
**Taux de réponse : 70%**

	Total des inscrits 2022-2023 (n=26)
<b>Résultats Licence 3</b>	
Admis	100% (n=26)
Non-admis	-
<b>Genre</b>	
Femmes	61,5% (n=16)
Hommes	38,5% (n=10)
<b>Régime d'inscription</b>	
Formation initiale	100% (n=26)
Formation continue	-
<b>Lieu d'obtention du Baccalauréat</b>	
Finistère	30,8% (n=8)
Dép. bretons hors Finistère	34,6% (n=9)
Autres dép. français	26,9% (n=7)
Étranger	7,7% (n=2)
<b>Âge médian en L3 en 2022-2023</b>	21 ans

# Situation au 15 mars 2024 des ADMIS A LA LICENCE

Sur la base des personnes réinscrites à l'UBO et des non-réinscrits répondants à l'enquête (n=23)



**En ÉTUDES**  
(y compris césure)  
**100%**  
(n=23)

## • Les poursuites d'études des ADMIS après la licence (n=23)

Type d'études suivies au 15 mars 2024

Master 1



Lieu d'études au 15 mars 2024

**UBO**

69,6% (n=16)

69,6%

30,4%

Autre  
établissement  
30,4% (n=7)

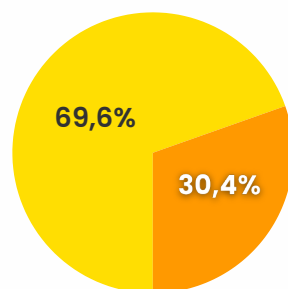

## Zoom sur les répondants non-réinscrits à l'UBO (n=7) :

Pour **71,4%** des répondants admis à la L3 et non réinscrits à l'UBO la formation suivie en 2024 correspond à leur **1er choix post-licence**

**85,7%** des répondants non réinscrits à l'UBO sont **satisfaits** de leur formation en 2023-2024 👍



## Raisons du départ de l'UBO (n=7)



- La formation n'existe pas à l'UBO (n=3)
- Volonté de changer d'environnement d'études ou de vie (n=2)
- Réputation de la formation
- Modalités de la formation, stage, alternance

## Intitulés des formations suivies en 2023-2024 par les ADMIS (n=23)

### Formations suivies à l'UBO (n=16)

- **Master 1** Urbanisme et Aménagement, parcours Urbanisme et Développement (n=9)
- **Master 1** Urbanisme et Aménagement, parcours Aménagement et Environnement (n=7 dont n=1 en césure)

### Formations suivies hors UBO (n=7)

- **Master 1** Urbanisme et aménagement, parcours Maîtrise d'Ouvrage Urbaine et Immobilière, *Université Rennes 2* (n=2)
- **Master 1** Sciences pour l'Environnement, parcours Géographie Appliquée à la Gestion des Littoraux, *La Rochelle Université*
- **Master 1** Urbanisme et aménagement, parcours Recherche, Inégalités, Villes, Espaces et Sociétés (RIVES), *Université Rennes 2*
- **Master 1** Gestion de l'environnement, parcours Stratégies de développement durable et périurbanisation (ERPUR), *Université de Rennes*
- **Master 1** Géographie, Aménagement, Développement, Environnement, *Université d'Angers*
- **Master 1** Environnement, Territoires en Transitions, Aménagement et Participation (ETTAP), *Université d'Angers*



Retrouvez l'ensemble des résultats des anciennes promotions de Licence

👉 <https://www.univ-brest.fr/cap-avenir/menu/Enquetes-Observatoire>

**Contact :** [observatoire.universite@univ-brest.fr](mailto:observatoire.universite@univ-brest.fr)