

Licence MATHÉMATIQUES Parcours PMRC (Parcours Mathématiques Renforcées et Concours) – Maths

Objectifs de la formation

L'objectif du parcours PMRC (Parcours Mathématiques Renforcées et Concours) – Maths est de fournir à l'étudiant un cursus renforcé en mathématiques et langues permettant d'envisager de nombreux débouchés. L'étudiant peut présenter des concours dès la fin de la deuxième année (écoles d'ingénieurs, d'actuariat, de commerce, etc.). Il peut également poursuivre en troisième année, à l'issue de laquelle il pourra intégrer un Master ou présenter les grandes écoles sur dossier ou concours.

Promotion 2022-2023



- 10 inscrits
- 8 admis
Taux de réussite : 80%

Réinscrits à l'UBO en 2023-2024 : 3
Non réinscrits : 7

Caractéristiques des étudiants inscrits en 2022-2023

(n= nombre d'individus)

Méthodologie de l'enquête 2024

Pour réaliser cette enquête, l'Observatoire a exploité le **fichier des étudiantes et étudiants réinscrits à l'UBO en 2023-2024 (Apogée)** afin de rendre compte des parcours post-Licence au sein de l'établissement.

Ces informations ont ensuite été complétées par une **enquête menée auprès des personnes non-réinscrites à l'UBO** par le biais d'un questionnaire complété en ligne ou par téléphone avec l'aide des enquêteurs de l'Observatoire.

L'enquête 2024 rend compte du parcours des personnes inscrites en Licence 3 l'UBO en 2022-2023 au **15 mars 2024**.

Enquêtés non réinscrits : 7
Répondants à l'enquête : 7 sur 7
Taux de réponse : 100%

	Total des inscrits 2022-2023 (n=10)
Résultats Licence 3	
Admis	80% (n=8)
Non-admis	20% (n=2)
Genre	
Femmes	30% (n=3)
Hommes	70% (n=7)
Régime d'inscription	
Formation initiale	100% (n=9)
Formation continue	-
Lieu d'obtention du Baccalauréat	
Finistère	70% (n=7)
Dép. bretons hors Finistère	20% (n=2)
Autres dép. français	-
Étranger	10% (n=1)
Âge médian en L3 en 2022-2023	21 ans

Situation au 15 mars 2024 des ADMIS A LA LICENCE

Sur la base des personnes réinscrites à l'UBO et des non-réinscrits répondants à l'enquête (n=8)



En ÉTUDES
(y compris césure)
100%
(n=8)

• Les poursuites d'études des ADMIS après la licence (n=8)

Type d'études suivies au 15 mars 2024

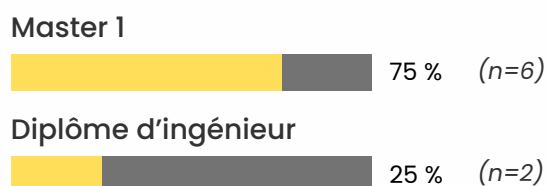

Lieu d'études au 15 mars 2024

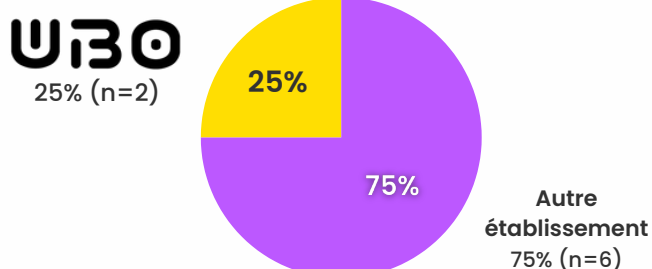

Zoom sur les répondants non-réinscrits à l'UBO (n=6) :

Pour **100%** des répondants admis à la L3 et non réinscrits à l'UBO la formation suivie en 2024 correspond à leur **1er choix post-licence**.

83,3% des répondants non réinscrits à l'UBO sont **satisfaits** de leur formation en 2023-2024 👍

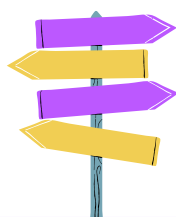

Raisons du départ de l'UBO (n=6)

- La formation n'existe pas à l'UBO (n=4)
- Réputation de la formation
- Réussite à un concours ou formation sélective ailleurs

Intitulés des formations suivies en 2023-2024 par les ADMIS

Formations suivies à l'UBO (n=2)

- **Master 1** Métiers de l'enseignement, de l'éducation et de la formation 2d Degré - Mathématiques, site de Brest
- **Master 1** Mathématiques et Applications

Formations suivies hors UBO (n=6)

- **Master 1** Mathématiques et applications, parcours Mathématiques de l'information, Cryptographie, *Université de Rennes* (n=2)
- **Master 1** Actuariat, *ISUP - Institut de Statistique de Sorbonne Université*
- **Formation d'Ingénieur** généraliste, *IMT Atlantique* (n=2)
- **Magistère** de Mathématiques, 2ème année, *ENS et Université de Rennes*

Situation au 15 mars 2024 des NON-ADMIS A LA LICENCE

Personnes ajournées réinscrites et non réinscrites à l'UBO ayant répondu à l'enquête (n=2)



EN ÉTUDES
50%
(n=1)

Formations suivies :

- **Master 1** Métiers de l'enseignement, de l'éducation et de la formation 2nd Degré Mathématiques, *Université de Bretagne Occidentale* (n=1 ayant obtenu précédemment ou en parallèle un diplôme permettant d'accéder au master)



Autres situations
50%
(n=1)

Situation :

- Vacances, congé sabbatique



Retrouvez l'ensemble des résultats des **anciennes promotions de Licence**

<https://www.univ-brest.fr/cap-avenir/menu/Enquetes-Observatoire>

Contact : observatoire.universite@univ-brest.fr