

**Faculté des Lettres et des Sciences Humaines**  
**Licence professionnelle mention Métiers du Tourisme et des Loisirs**  
**Parcours Conception de produits touristiques et valorisation des territoires**

**Objectifs de la formation**

La licence professionnelle « Conception de produits touristiques et valorisation des territoires » a pour objectif d'apporter aux étudiants les compétences nécessaires à l'élaboration de produits touristiques, dans toute leur diversité, et à en assurer la diffusion.

[Cliquez ici pour découvrir en détails la fiche formation de cette Licence professionnelle](#)



**Promotion 2021-2022**

**Répondants à l'enquête : 20** sur 25  
**Taux de réponse : 80,0%**

**Régime d'inscription :**

Formation initiale (FI) : 16

Formation continue / Reprise d'études /  
Validation des acquis de l'expérience  
(FC/RE/VAE) : 4

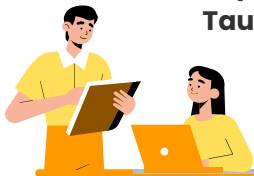

**Situations après la Licence professionnelle (n=20)**

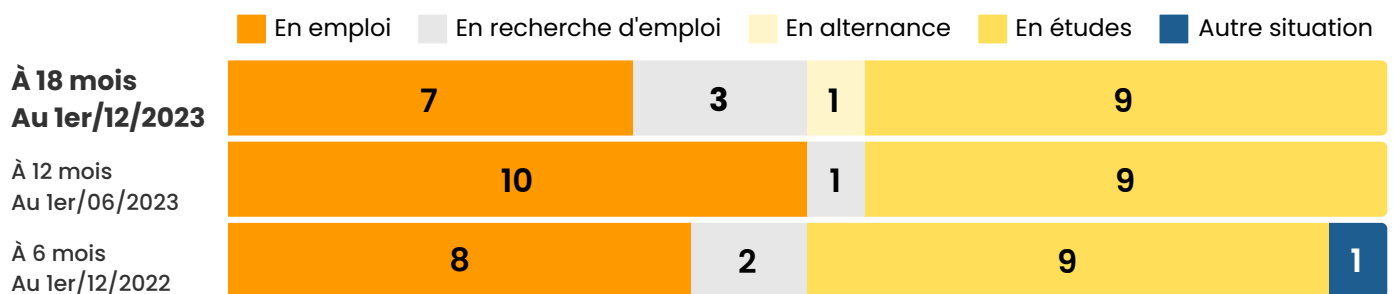

**• Taux de poursuite d'études**

(Nombre de poursuites d'études après la licence pro / nombre de répondants)

Tous répondants	FI	FC/RE/VAE
50,0% (10/20)	62,5% (10/16)	0,0% (0/4)

10,0% (1/10)



**Taux de poursuite  
d'études à l'UBO**

## Les chiffres clés : L'insertion professionnelle directe après la Licence professionnelle

### • Taux d'insertion professionnelle

(Répondants sans formation complémentaire post-Licence professionnelle/nombre de répondants)



À 6 mois : 88,9% (8/9)



À 12 mois : 90,0% (9/10)



À 18 mois : 70,0% (7/10)

	Tous répondants	FI	FC/RE/VAE
À 6 mois	88,9% (8/9)	83,3% (5/6)	100% (3/3)
À 12 mois	90,0% (9/10)	83,3% (5/6)	100% (4/4)
À 18 mois	70,0% (7/10)	66,7% (4/6)	75,0% (3/4)

### • Durée de recherche active du 1er emploi

Pour les répondants ayant occupé un emploi, issus de la formation initiale sans formation complémentaire post-licence professionnelle (n=5)



Durée de recherche active en mois

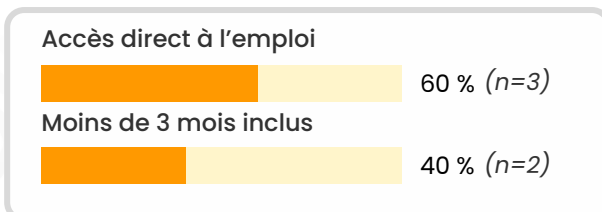

Médiane	0
Moyenne	0,5
Minimum	0
Maximum	2

### • Mode d'accès au 1er emploi

Pour les répondants ayant occupé un emploi, issus de la formation initiale sans formation complémentaire post-licence professionnelle (n=5)

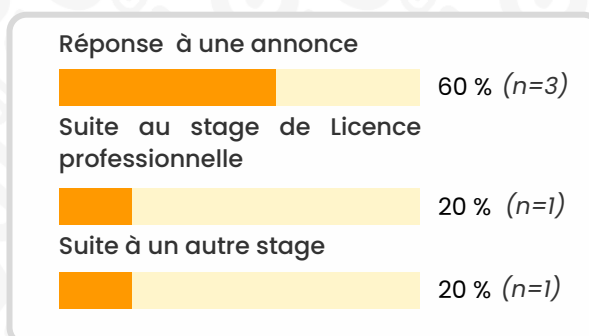

# L'insertion professionnelle au 1er décembre 2023 (à 18 mois) (Pour les répondants sans formation complémentaire post-Licence professionnelle - n=7)



## • Caractéristiques des emplois

1 répondant sur 7 occupe plusieurs emplois au 01/12/2023.  
(14,3%)

	Eff.	%	FI	FC/VAE
<b>Type de contrat</b>				
CDI	5	71,4	3	2
CDD	2	28,6	1	1
<b>Catégorie socio-professionnelle</b>				
Ingénieur, cadre	1	14,3		1
Profession intermédiaire, technicien, agent de maîtrise	3	42,8	3	
Employé	1	14,3	1	
Catégorie C de la Fonction publique	2	28,6		2
<b>Type d'employeur</b>				
Entreprise privée	5	71,4	4	1
Fonction publique	2	28,6		2
<b>Temps de travail</b>				
Temps complet	5	71,4	4	1
Temps partiel	2	28,6		2
<b>Lieu de l'emploi</b>				
Finistère	2	28,6	1	1
Autres départements français	5	71,4	3	2

	Eff.	%	FI	FC/VAE
<b>Secteur d'activité</b>				
Activités de services administratifs et de soutien	1	14,3	1	
Activités financières et d'assurance	1	14,3	1	
Activités spécialisées, scientifiques et techniques	1	14,3		1
Administration publique (hors enseignement)	1	14,3		1
Agriculture, sylviculture et pêche	1	14,3	1	
Arts, spectacles et activités récréatives	1	14,3		1
Commerce, transports, hébergement et restauration	1	14,3	1	



## • Revenu net mensuel (y compris heures supplémentaires, primes et 13ème mois)

(Pour les répondants issus de la formation initiale, en emploi en France, à temps plein, n=4)

**Médiane** 1850,00 €

**Moyenne** 1920,75 €

**Minimum** 1383,00 €

**Maximum** 2600,00 €

**3 répondants sur 7 occupent toujours leur premier emploi  
18 mois après leur licence professionnelle (42,9%)**

• **Adéquation emploi-formation (en eff.) :**

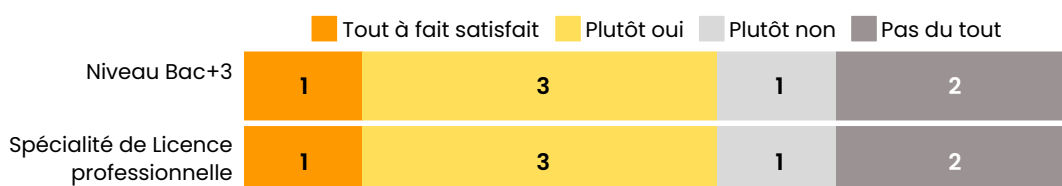

• **Appréciation portée sur les principaux aspects de leur emploi (en eff.) :**

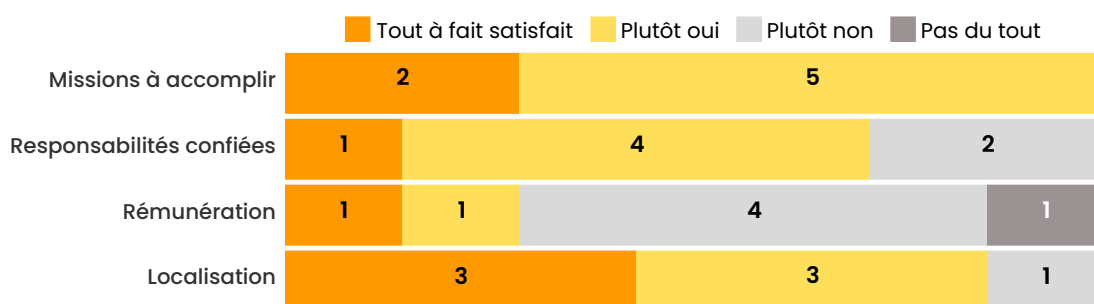

**Liste des emplois occupés au 1er décembre 2023**

Pour les répondants sans formation complémentaire post-licence professionnelle



Régime d'inscription	Intitulé de poste	Missions	Secteur d'activité
VAE	<b>Adjoint administratif service tourisme</b>	Suivi des actions de promotion et d'animation / accompagnement des acteurs locaux	Administration publique (hors enseignement) <i>Non précisé</i>
VAE	<b>Product owner</b>	Imaginer et spécifier les futures fonctionnalités d'un logiciel de gestion d'hébergement, de restauration et de spa (Asterio) / alimenter en tâche une équipe de développeurs.	Activités spécialisées, scientifiques et techniques <i>Activités spécialisées, scientifiques et techniques diverses</i>



## Poursuite d'études post-Licence professionnelle (n=10)

2022/2023 (n=9)			2023/2024 (n=10)		
Eff.	Intitulé de la formation Établissement	Résultat	Eff.	Intitulé de la formation Établissement	Résultat
n=1	<b>Master 1 Management des structures et activités touristiques littorales</b> Université de Bretagne Occidentale (29) <b>En études seules</b>	Obtenu	n=1	<b>Master 1 Management des structures et activités touristiques littorales</b> Université de Bretagne Occidentale (29) <b>En études seules</b>	En cours
n=1	<b>Master 1 STAPS Management du sport parcours Loisir, tourisme, politique et innovation (LTPI)</b> Université Rennes 2 (35) <b>En études seules</b>	Obtenu	n=1	<b>Master 2 STAPS Management du sport parcours Loisir, tourisme, politique et innovation (LTPI)</b> Université Rennes 2 (35) <b>En études seules</b>	En cours
n=1	<b>Master 1 Tourisme parcours Espaces et sociétés littorales</b> <i>Esthua (Faculté de Tourisme, Culture et Hospitalité) - Université d'Angers (49)</i> <b>En études seules</b>	Obtenu	n=1	<b>Master 2 Tourisme parcours Espaces et sociétés littorales</b> <i>Esthua (Faculté de Tourisme, Culture et Hospitalité) - Université d'Angers (49)</i> <b>En études seules</b>	En cours
n=1	<b>Master 1 Management sectoriel parcours management des PME et territoires touristiques</b> <i>Université de Corse Pasquale Paoli (2B)</i> <b>En études seules</b>	Obtenu	n=1	<b>Master 2 Management sectoriel parcours management des PME et territoires touristiques</b> <i>Université de Corse Pasquale Paoli (2B)</i> <b>En études seules</b>	En cours
n=1	<b>Master 1 Loisirs tourisme, et développement territoriale</b> <i>Université de Pau et des Pays de l'Adour (64)</i> <b>En études seules</b>	Obtenu	n=1	<b>Master 2 Loisirs, tourisme et développement territoriale</b> <i>Université de Pau et des Pays de l'Adour (64)</i> <b>En contrat d'apprentissage</b> <i>(Chargé de mission en office de tourisme)</i>	En cours
n=1	<b>Master 1 Tourisme parcours Loisirs, Tourisme et Développement Territorial</b> <i>Université de Pau et des Pays de l'Adour (64)</i> <b>En études seules</b>	Obtenu	n=1	<b>Master 2 Tourisme parcours Loisirs, Tourisme et Développement Territorial</b> <i>Université de Pau et des Pays de l'Adour (64)</i> <b>En études seules</b>	En cours
n=1	<b>Master 1 Tourisme, Loisirs et Développement Territorial</b> <i>Université de Pau et des Pays de l'Adour (64)</i> <b>En études seules</b>	Obtenu	n=1	<b>Master 2 Tourisme, Loisirs et Développement Territorial</b> <i>Université de Pau et des Pays de l'Adour (64)</i> <b>En études seules</b>	En cours



## Poursuite d'études post-Licence professionnelle (n=10) - suite

2022/2023 (n=9)			2023/2024 (n=10)		
Eff.	Intitulé de la formation Établissement	Résultat	Eff.	Intitulé de la formation Établissement	Résultat
n=1	<b>Master 1 Tourisme parcours Management du Tourisme Durable</b> Université de Toulon (83) <b>En études seules</b>	Obtenu	n=1	<b>Master 2 Tourisme parcours Management du Tourisme Durable</b> Université de Toulon (83) <b>En études seules</b>	En cours
n=1	<b>Master 1 Management sectoriel - e-tourisme et Management de Projets Touristiques</b> Avignon Université (84) <b>En études seules</b>	Obtenu	n=1	<b>Master 2 Management sectoriel - e-tourisme et Management de Projets Touristiques</b> Avignon Université (84) <b>En études seules</b>	En cours
-	-	-	n=1	<b>Titre professionnel d'enseignant de la conduite et de la sécurité routière</b> Établissement non précisé <b>En études seules</b>	En cours



## En recherche d'emploi au 1er décembre 2023 (n=3) (Pour les répondants sans formation complémentaire post-licence professionnelle)

En recherche d'emploi depuis :	A occupé un emploi depuis l'obtention de la licence professionnelle ?	Difficultés rencontrées dans la recherche d'emploi :
09/2022	Non	<ul style="list-style-type: none"> <li>• Difficultés personnelles</li> </ul>
09/2023	Oui	<ul style="list-style-type: none"> <li>• Trouver des offres d'emplois auxquelles postuler</li> <li>• Manque d'expériences professionnelles</li> </ul>
12/2023	Oui	<ul style="list-style-type: none"> <li>• Trouver des offres d'emplois auxquelles postuler</li> <li>• Identifier des entreprises pour envoyer des candidatures spontanées</li> </ul>



## Diplômes obtenus avant la Licence professionnelle

**18 répondants sur 20 ont obtenu un BTS, dont :**

- 16 BTS Tourisme
- 1 BTS Assurance
- 1 BTS Management en hôtellerie
- 

**1 répondant sur 20 a obtenu un DUT :**

- 1 DUT Gestion administrative et commerciale des organisations

**1 répondant sur 20 a obtenu une Licence générale :**

- 1 Licence Langue littérature civilisation étrangère et régionale



## Caractéristiques des diplômés 2021-2022 et des répondants à l'enquête :

(n= nombre d'individus)

	Diplômés (n=25)	Répondants (n=20)
<b>Genre</b>		
Femmes	100,0% (n=25)	100,0% (n=20)
<b>Nationalité</b>		
Française	100,0% (n=25)	100,0% (n=20)
<b>Série du baccalauréat</b>		
L	36,0% (n=9)	35,0% (n=7)
ES	32,0% (n=8)	30,0% (n=6)
Baccalauréat professionnel tertiaire	12,0% (n=3)	15,0% (n=3)
STMG	8,0% (n=2)	10,0% (n=2)
S	4,0% (n=1)	5,0% (n=1)
ST2S	4,0% (n=1)	5,0% (n=1)
STG	4,0% (n=1)	-

	Diplômés (n=25)		Répondants (n=20)	
<b>Lieu d'obtention du baccalauréat</b>				
Finistère	36,0% (n=9)		30,0% (n=6)	
Département bretons hors Finistère	28,0% (n=7)		10,0% (n=2)	
Autres départements français	36,0% (n=9)		60,0% (n=12)	
<b>Régime d'inscription</b>				
Formation initiale (FI)	72,0% (n=18)		80,0% (n=16)	
Formation continue / Reprise d'études / Validation des acquis de l'expérience (FC/RE/VAE)	28,0% (n=7)		20,0% (n=4)	
<b>Âge à l'obtention de la Licence professionnelle</b>	<b>Médian</b>	<b>Moyen</b>	<b>Médian</b>	<b>Moyen</b>
	22 ans	24,4 ans	22 ans	23,5 ans

Retrouvez l'ensemble des résultats des **anciennes promotions de Licence professionnelle** :

<https://www.univ-brest.fr/cap-avenir/menu/Enquetes-Observatoire>

Contact : [observatoire.universite@univ-brest.fr](mailto:observatoire.universite@univ-brest.fr)



## LICENCE PROFESSIONNELLE MENTION MÉTIERS DU TOURISME ET DES LOISIRS

### PARCOURS CONCEPTION DE PRODUITS TOURISTIQUES ET VALORISATION DES TERRITOIRES

**Promotion 2022**  
**Enquête au 1er décembre 2023**

Ce document présente, pour **la Licence professionnelle mention Métiers du tourisme et des loisirs parcours Conception de produits touristiques et valorisation des territoires**, les structures qui ont accueilli les étudiants en stage au cours de l'année 2021-2022, et celles qui ont recruté les diplômés.

- **Les listes des structures au sein desquelles les étudiants ont réalisé leur stage** sont issues de l'enquête d'insertion professionnelle menée par l'Observatoire des Parcours de Formation et de l'Insertion Professionnelle de l'UBO auprès des diplômés 2022 de licences professionnelles.
- **Les listes des structures qui ont recruté les diplômés** sont issues de l'enquête d'insertion professionnelle menée par l'Observatoire des Parcours de Formation et de l'Insertion Professionnelle de l'UBO auprès des diplômés 2022 de licences professionnelles. L'objectif de l'enquête est de connaître le devenir des diplômés 18 mois après l'obtention la licence professionnelle. Seules les structures dont les emplois sont en lien avec le domaine d'études de la licence professionnelle sont ici retenues. Le code NAF et le secteur d'activité économique sont indiqués pour chaque structure ainsi que le lieu de l'emploi du diplômé.



- Structures qui ont accueilli les étudiants en stage :**

(Source : Enquête de l'Observatoire des Parcours de Formation et de l'Insertion Professionnelle - CAP Avenir UBO)

STRUCTURE	VILLE	DÉP./PAYS
<b>TERRA NOVA SCANDINAVIA</b> Pour 2 répondants	OSLO	NORVÈGE
<b>CAMPING LE GRAND LARGE</b> COMMERCE, TRANSPORTS, HÉBERGEMENT ET RESTAURATION 5530Z Terrains de camping et parcs pour caravanes ou véhicules de loisirs	FOUESNANT	29
<b>SAVÉOL NATURE</b> COMMERCE, TRANSPORTS, HÉBERGEMENT ET RESTAURATION 4631Z Commerce de gros (commerce interentreprises) de fruits et légumes	GUIPAVAS	29
<b>HALIOTIKA</b> ARTS, SPECTACLES ET ACTIVITÉS RÉCRÉATIVES 9102Z Gestion des musées	LE GUILVINEC	29
<b>CLUB HÔTELIER</b> COMMERCE, TRANSPORTS, HÉBERGEMENT ET RESTAURATION 5510Z Hôtels et hébergement similaire	QUIMPER	
<b>LECLERC VOYAGES</b> ACTIVITÉS DE SERVICES ADMINISTRATIFS ET DE SOUTIEN 7911Z Activités des agences de voyage	QUIMPER	
<b>CAMPING PARADIS</b> COMMERCE, TRANSPORTS, HÉBERGEMENT ET RESTAURATION 5530Z Terrains de camping et parcs pour caravanes ou véhicules de loisirs	SAINT-NIC	29
<b>ABICYCLETTE VOYAGES</b> ACTIVITÉS DE SERVICES ADMINISTRATIFS ET DE SOUTIEN 7911Z Activités des agences de voyage	ACIGNÉ	35
<b>ABBAYE DE MORTEMER</b> AUTRES ACTIVITÉS DE SERVICE 9499Z Autres organisations fonctionnant par adhésion volontaire	LISORS	27
<b>SANDAYA SOULAC PLAGES</b> COMMERCE, TRANSPORTS, HÉBERGEMENT ET RESTAURATION 5530Z Terrains de camping et parcs pour caravanes ou véhicules de loisirs	SOULAC SUR MER	33
<b>LA PÈLERINE</b> AUTRES ACTIVITÉS DE SERVICE 7912Z Activités des voyagistes	SAUGUES	43
<b>RÉCEPTIF OUEST</b> AUTRES ACTIVITÉS DE SERVICE 7911Z Activités des agences de voyage	AGON-COUTAINVILLE	50

- **Structures qui ont accueilli les étudiants en stage :**

(Source : Enquête de l'Observatoire des Parcours de Formation et de l'Insertion Professionnelle - CAP Avenir UBO)

STRUCTURE	VILLE	DÉP./PAYS
<b>OFFICE DE TOURISME ET DES CONGRÈS COMMUNAUTAIRE DE DUNKERQUE</b> ACTIVITÉS DE SERVICES ADMINISTRATIFS ET DE SOUTIEN 7990Z Autres services de réservation et activités connexes	DUNKERQUE	59
<b>OFFICE DE TOURISME</b> ACTIVITÉS DE SERVICES ADMINISTRATIFS ET DE SOUTIEN 7990Z Autres services de réservation et activités connexes	LONGNY AU PERCHE	61
<b>L'ORÉE DU SABIA</b> AGRICULTURE, SYLVICULTURE ET PÊCHE 0121Z Culture de la vigne	BREM-SUR-MER	85
<b>COULEUR CORSE AVENTURE</b> AUTRES ACTIVITÉS DE SERVICE 7911Z Activités des agences de voyage	AJACCIO	2A
<b>TACACORI ECOLOGE</b>	ALAJUELA	COSTA RICA
<b>ÉVASION AUTHENTIQUE</b>	PALMA	ESPAGNE

- **Structures qui ont recruté les diplômés :**

(Source : Enquête de l'Observatoire des Parcours de Formation et de l'Insertion Professionnelle - CAP Avenir UBO)

STRUCTURE	VILLE	DÉP./PAYS
<b>SALAUN HOLIDAYS</b> ACTIVITÉS DE SERVICES ADMINISTRATIFS ET DE SOUTIEN 7912Z Activités des voyagistes	CHÂTEAULIN	29
<b>DOMAINE DE TRÉVAREZ</b> ARTS, SPECTACLES ET ACTIVITÉS RÉCRÉATIVES 9103Z Gestion des sites et monuments historiques et des attractions touristiques similaires	SAINT-GOAZEC	
<b>COMMUNAUTÉ DE COMMUNES</b> ADMINISTRATION PUBLIQUE (HORS ENSEIGNEMENT)	MAILLEZAIS	85