

Institut Universitaire de Technologie

Licence professionnelle mention Commerce et Distribution

Parcours Tendances de consommation et distribution alimentaire

Objectifs de la formation

Former des cadres intermédiaires aptes à assurer une responsabilité opérationnelle (rayon, secteur, clientèle) au sein d'entreprises du commerce et de la distribution.

[Cliquez ici pour découvrir en détails la fiche formation de cette Licence professionnelle](#)



Promotion 2021-2022

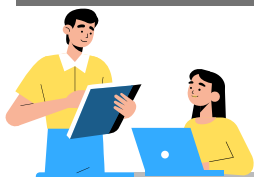

Répondants à l'enquête : 8 sur 11
Taux de réponse : 72,7%

Régime d'inscription :
Formation par alternance (ALT) : 8

Situations après la Licence professionnelle (n=8)

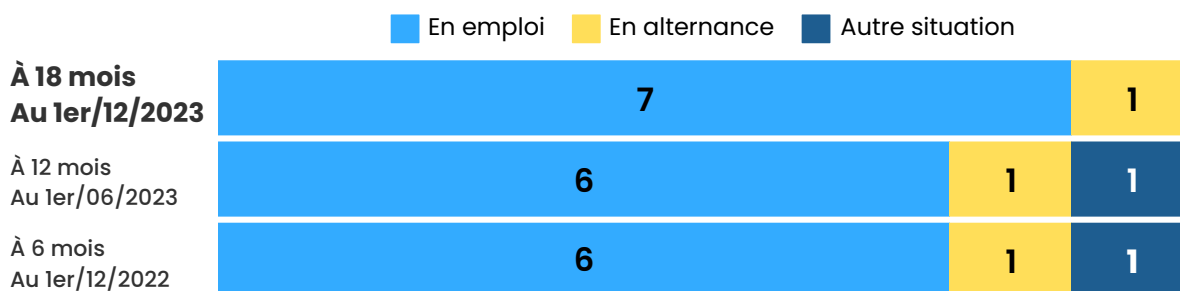

Taux de poursuite d'études

(Nombre de poursuites d'études après la licence pro / nombre de répondants)

Tous répondants

12,5% (1/8)



Taux de poursuite d'études à l'UBO

Les chiffres clés : L'insertion professionnelle directe après la Licence professionnelle

• Taux d'insertion professionnelle

(Répondants sans formation complémentaire post-Licence professionnelle/nombre de répondants)



À 6 mois : 100% (6/6)



À 12 mois : 100% (6/6)



À 18 mois : 100% (7/7)

• Durée de recherche active du 1er emploi

Pour les répondants ayant occupé un emploi, issus de la formation par alternance sans formation complémentaire post-licence professionnelle (n=7)



Durée de recherche active en mois

Médiane 0,25

Moyenne 0,6

Minimum 0

Maximum 2

Accès direct à l'emploi

42,9 % (n=3)

Moins de 3 mois inclus

57,1 % (n=4)

• Mode d'accès au 1er emploi

Pour les répondants ayant occupé un emploi, issus de la formation par alternance sans formation complémentaire post-licence professionnelle (n=7)

Réponse à une annonce

42,8 % (n=3)

Suite à l'alternance de Licence professionnelle

28,6 % (n=2)

Candidature spontanée

14,3 % (n=1)

Contacté par l'employeur

14,3 % (n=1)

L'insertion professionnelle au 1er décembre 2023 (à 18 mois)

(Pour les répondants sans formation complémentaire post-Licence professionnelle - n=7)



Caractéristiques des emplois

	Eff.	%
Type de contrat		
CDI	5	71,4
CDD	2	28,6
Catégorie socio-professionnelle		
Ingénieur, cadre	1	14,3
Profession intermédiaire, technicien, agent de maîtrise	4	57,1
Employé	2	28,6
Type d'employeur		
Entreprise privée	7	100,0
Temps de travail		
Temps complet	6	85,7
Temps partiel	1	14,3
Lieu de l'emploi		
Finistère	3	42,9
Bretagne (hors Finistère)	3	42,8
Autres départements français	1	14,3
Secteur d'activité		
Commerce, transports, hébergement et restauration	6	85,7
Industries (manufacturières, extractives et autres)	1	14,3



Revenu net mensuel

(y compris heures supplémentaires, primes et 13ème mois)

(Pour les répondants issus de la formation par alternance, en emploi en France, à temps plein, n=6)

Médiane	1850 €
Moyenne	1875 €
Minimum	1450 €
Maximum	2400 €

Adéquation emploi-formation (en eff.) :

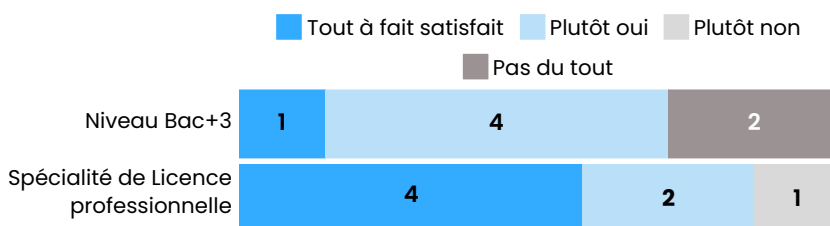

Appréciation portée sur les principaux aspects de leur emploi (en eff.) :

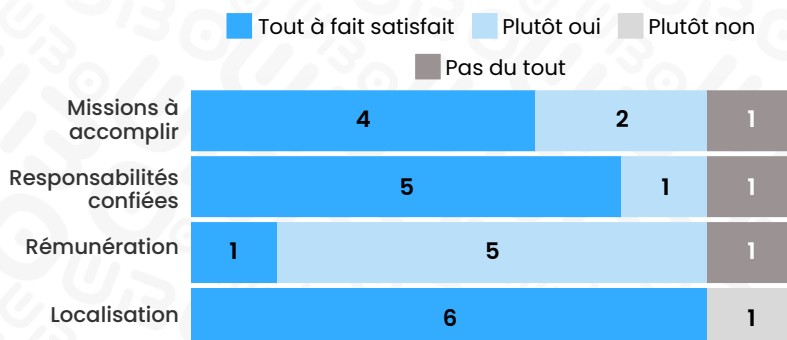

3 répondants sur 7 occupent toujours leur premier emploi 18 mois après leur licence professionnelle (42,9%)

Liste des emplois occupés au 1er décembre 2023

Pour les répondants sans formation complémentaire post-licence professionnelle



Régime d'inscription	Intitulé de poste	Missions	Secteur d'activité
ALT	Employé commercial	Non précisé	Commerce, transports, hébergement et restauration <i>Supermarchés</i>
ALT	Fromager affineur	Vente et conseil sur les marchés / réception de marchandises / affinage / hygiène et qualité / développement commercial.	Commerce, transports, hébergement et restauration <i>Commerce de détail alimentaire sur éventaires et marchés</i>
ALT	Manager de rayon	Non précisé	Commerce, transports, hébergement et restauration <i>Hypermarchés</i>
ALT	Manager produits frais libre-service	Commerce / gestion / Management.	Commerce, transports, hébergement et restauration <i>Supermarchés</i>
ALT	Responsable de rayon (droguerie, parfumerie, hygiène)	Gestion du personnel / négociation fournisseurs / commandes / plannings / réunions / gestion des stocks.	Commerce, transports, hébergement et restauration <i>Hypermarchés</i>
ALT	Vendeur en boulangerie	Vendre et entretenir la boutique	Industries (manufacturières, extractives et autres) <i>Boulangerie et boulangerie-pâtisserie</i>



Poursuite d'études post-Licence professionnelle (n=1)

2022/2023 (n=1)			2023/2024 (n=1)		
Eff.	Intitulé de la formation Établissement	Résultat	Eff.	Intitulé de la formation Établissement	Résultat
n=1	Master Grande École (Bac+5) <i>Excellia (17)</i> En contrat d'apprentissage <i>(Commercial automobile)</i>	En cours	n=1	Master Grande École (Bac+5) <i>Excellia (17)</i> En contrat d'apprentissage <i>(Commercial automobile)</i>	En cours



Diplômes obtenus avant la Licence professionnelle

4 répondants sur 8 ont obtenu un DUT (50%), dont :

- 2 DUT Gestion administrative et commerciale des organisations
- 1 DUT Gestion logistique et transports
- 1 DUT Techniques de commercialisation

3 répondants sur 8 ont obtenu un BTS (37,5%) :

- 3 BTS Management commercial opérationnel

1 répondant a obtenu une Licence générale (12,5%) :

- 1 Licence générale Informatique



Caractéristiques des diplômés 2021-2022 et des répondants à l'enquête :

(n= nombre d'individus)

	Diplômés (n=11)	Répondants (n=8)
Genre		
Femmes	27,3% (n=3)	25,0% (n=2)
Hommes	72,7% (n=8)	75,0% (n=6)
Nationalité		
Française	100% (n=11)	100% (n=8)
Série du baccalauréat		
ES	45,4% (n=5)	25,0% (n=2)
STMG	36,4% (n=4)	50,0% (n=4)
Bac pro tertiaire	9,1% (n=1)	12,5% (n=1)
S	9,1% (n=1)	12,5% (n=1)

	Diplômés (n=11)		Répondants (n=8)	
Lieu d'obtention du baccalauréat				
Finistère	54,5% (n=6)		62,5% (n=5)	
Département bretons hors Finistère	45,5% (n=5)		37,5% (n=3)	
Régime d'inscription				
Formation par alternance (ALT)	90,9% (n=10)		100% (n=8)	
Formation continue / Reprise d'études / Validation des acquis de l'expérience (FC/RE/VAE)	9,1% (n=1)		-	
Âge à l'obtention de la Licence professionnelle	Médian	Moyen	Médian	Moyen
	21 ans	21,6 ans	21 ans	21,8 ans

LICENCE PROFESSIONNELLE MENTION COMMERCE ET DISTRIBUTION PARCOURS TENDANCES DE CONSOMMATION ET DISTRIBUTION ALIMENTAIRE

Promotion 2022
Enquête au 1er décembre 2023

Ce document présente, pour **la Licence professionnelle mention Commerce et Distribution parcours Tendances de consommation et distribution alimentaire**, les structures qui ont accueilli les étudiants en alternance au cours de l'année 2021-2022, et celles qui ont recruté les diplômés.

- **Les listes des structures au sein desquelles les étudiants ont réalisé leur alternance** sont issues de l'enquête d'insertion professionnelle menée par l'Observatoire des Parcours de Formation et de l'Insertion Professionnelle de l'UBO auprès des diplômés 2022 de licences professionnelles.
- **Les listes des structures qui ont recruté les diplômés sont issues de l'enquête d'insertion professionnelle** menée par l'Observatoire des Parcours de Formation et de l'Insertion Professionnelle de l'UBO auprès des diplômés 2022 de licences professionnelles. L'objectif de l'enquête est de connaître le devenir des diplômés 18 mois après l'obtention la licence professionnelle. Seules les structures dont les emplois sont en lien avec le domaine d'études de la licence professionnelle sont ici retenues. Le code NAF et le secteur d'activité économique sont indiqués pour chaque structure ainsi que le lieu de l'emploi du diplômé.

- **Structures qui ont accueilli les étudiants en alternance :**

(Source : Enquête de l'Observatoire des Parcours de Formation et de l'Insertion Professionnelle - CAP AVENIR UBO)

STRUCTURE	VILLE	DÉP./PAYS
HYPERMARCHÉ CARREFOUR COMMERCE, TRANSPORTS, HÉBERGEMENT ET RESTAURATION 4711F Hypermarchés	BREST	29
SUPER U COMMERCE, TRANSPORTS, HÉBERGEMENT ET RESTAURATION 4711D Supermarchés	LANMEUR	
ESPACE CULTUREL & MULTIMÉDIA LECLERC COMMERCE, TRANSPORTS, HÉBERGEMENT ET RESTAURATION 4711F Hypermarchés	LE RELECQ-KERHUON	
TY AR BLAZ COMMERCE, TRANSPORTS, HÉBERGEMENT ET RESTAURATION 4711B Commerce d'alimentation générale	PLOUZANÉ	
INTERMARCHÉ COMMERCE, TRANSPORTS, HÉBERGEMENT ET RESTAURATION 4711D Supermarchés	TREMUSON	22
ATLANTIQUE BOISSONS COMMERCE, TRANSPORTS, HÉBERGEMENT ET RESTAURATION 4634Z Commerce de gros (commerce interentreprises) de boissons	RENNES	35
CARREFOUR COMMERCE, TRANSPORTS, HÉBERGEMENT ET RESTAURATION 4711F Hypermarchés	CESSON SÉVIGNÉ	

- **Structures qui ont recruté les diplômés :**

(Source : Enquête de l'Observatoire des Parcours de Formation et de l'Insertion Professionnelle - CAP Avenir UBO)

STRUCTURE	VILLE	DÉP./PAYS
SYSTÈME U COMMERCE, TRANSPORTS, HÉBERGEMENT ET RESTAURATION 4711D Supermarchés	BREST	29
FROMAGERIE DU BOUT DU MONDE COMMERCE, TRANSPORTS, HÉBERGEMENT ET RESTAURATION 4781Z Commerce de détail alimentaire sur éventaires et marchés	GUIPAVAS	
INTERMARCHÉ COMMERCE, TRANSPORTS, HÉBERGEMENT ET RESTAURATION 4711D Supermarchés	TREMUSON	22
CARREFOUR COMMERCE, TRANSPORTS, HÉBERGEMENT ET RESTAURATION 4711F Hypermarchés	RENNES	35
LE FOURNIL DES SAVEURS COMMERCE, TRANSPORTS, HÉBERGEMENT ET RESTAURATION 1071C Boulangerie et boulangerie-pâtisserie	RETIERS	
LECLERC COMMERCE, TRANSPORTS, HÉBERGEMENT ET RESTAURATION 4711F Hypermarchés	BARBEZIEUX-SAINT-HILAIRE	16